

Santiago de Cuba, 05 de Febrero de 2016.  
"Año 58 de la Revolución".

### BOLETÍN INFORMATIVO No. 31/2016

La red de estaciones del Servicio Sismológico Nacional Cubano registró un sismo perceptible a las 03:43 pm hora local (20:43 UTC ), localizado en las coordenadas 19.60 de latitud norte y los -75.56 de longitud oeste, a 54 km al sureste de Santiago de Cuba, con una profundidad de 32 km y una magnitud de 3.3 en la escala Richter. En el mapa se muestra el epicentro del mismo.

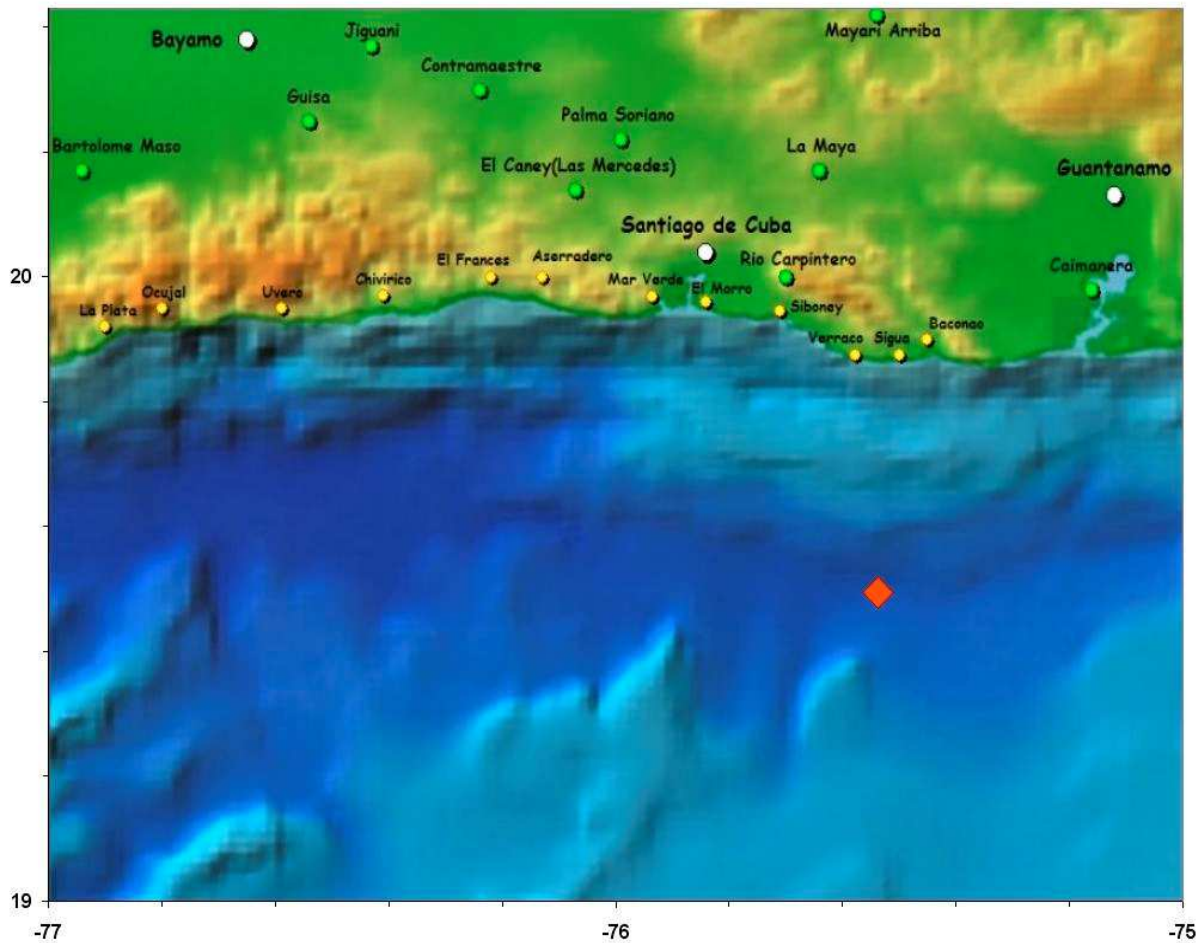

Hasta el momento de emitir este boletín informativo se han recibido reportes de perceptibilidad en las ciudades de Santiago de Cuba y Guantánamo.

Este es el terremoto perceptible número 40 del año 2016.

Hora de cierre 4:00 pm del 05 de Febrero del 2016

Estación Central.  
Servicio Sismológico Nacional de Cuba.  
CENAIIS-CITMA.