

Santiago de Cuba, 25 de Enero de 2016.
"Año 58 de la Revolución".

BOLETÍN INFORMATIVO No. 26/2016

Se ha reportado un evento perceptible ubicado a 40 km al suroeste de la ciudad de Santiago de Cuba, este es el número 35 perceptible desde el inicio de esta actividad sísmica anómala, iniciada el día 17 de enero a la 1:37 am.

Nro.	Hora UTC	Hora Local	Latitud Norte	Longitud Oeste	Profundidad	Magnitud
34	19:18	14:18	19.63	76.09	5.0	3.9

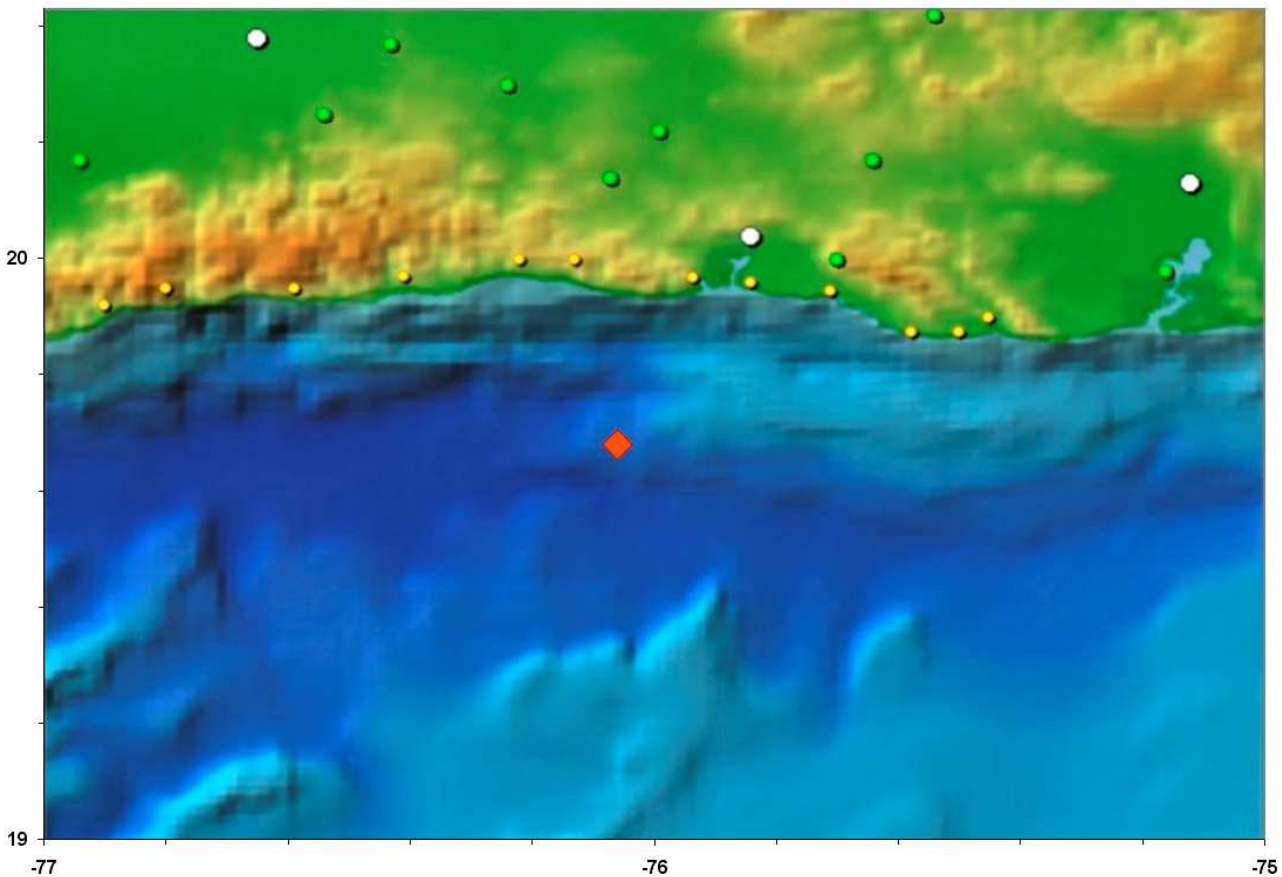

En el mapa se muestra el epicentro del mismo.

El evento ha sido sentido en todos los municipios de la provincia de Santiago de Cuba y localidades las provincias de Granma y Guantánamo. Este es el terremoto perceptible No 36 del 2016.

Hora de cierre 14:30 del 25 de Enero del 2016

Estación Central.
Servicio Sismológico Nacional de Cuba.
CENAIIS-CITMA.