

Santiago de Cuba, 23 de Enero de 2016.  
"Año 58 de la Revolución".

### BOLETÍN INFORMATIVO No. 22/2016

Se ha reportado un evento perceptible por la población ubicado al suroeste de la ciudad de Santiago de Cuba, este es el número 29 perceptible desde el inicio de esta actividad sísmica anómala, iniciada el día 17 de enero a la 1:37 am.

Nro.	Hora UTC	Hora Local	Latitud Norte	Longitud Oeste	Profundidad	Magnitud
29	19:52	14:52	19.76	76.01	5.0	4.1

En el mapa se muestra el epicentro del mismo.

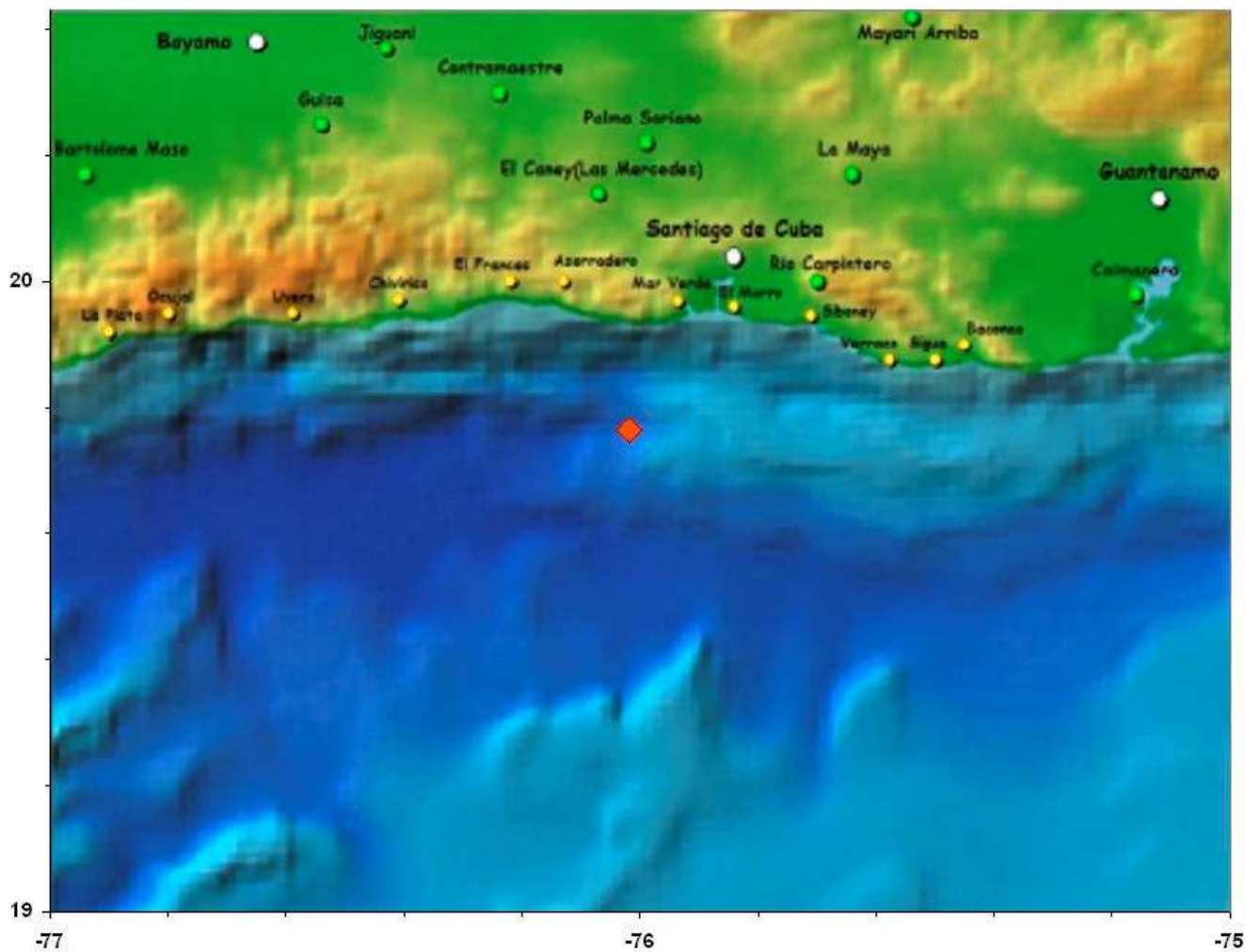

Este es el terremoto perceptibles número 30 del año 2016, y ha sido sentido en varias localidades de la ciudad y provincia de Santiago de Cuba, en las ciudad de Bayamo y la localidad de Bartolomé Masó en la provincia de Granma y en la ciudad de Guantánamo y la localidad de Caimanera en la provincia de Guantánamo.

Hora de cierre 15:30 pm del 23 de Enero del 2016

Estación Central.  
Servicio Sismológico Nacional de Cuba.  
CENAI-CITMA.