

Santiago de Cuba, 22 de Enero de 2016.
"Año 58 de la Revolución".

BOLETÍN INFORMATIVO No. 21/2016

Se ha reportado un evento perceptible por la población ubicado al suroeste de la ciudad de Santiago de Cuba, este es el número 28 perceptible desde el inicio de esta actividad sísmica anómala, iniciada el día 17 de enero a la 1:37 am.

Nro.	Hora UTC	Hora Local	Latitud Norte	Longitud Oeste	Profundidad	Magnitud
28	00:38	19:38	19.75	76.09	8.9	3.0

En el mapa se muestra el epicentro del mismo.

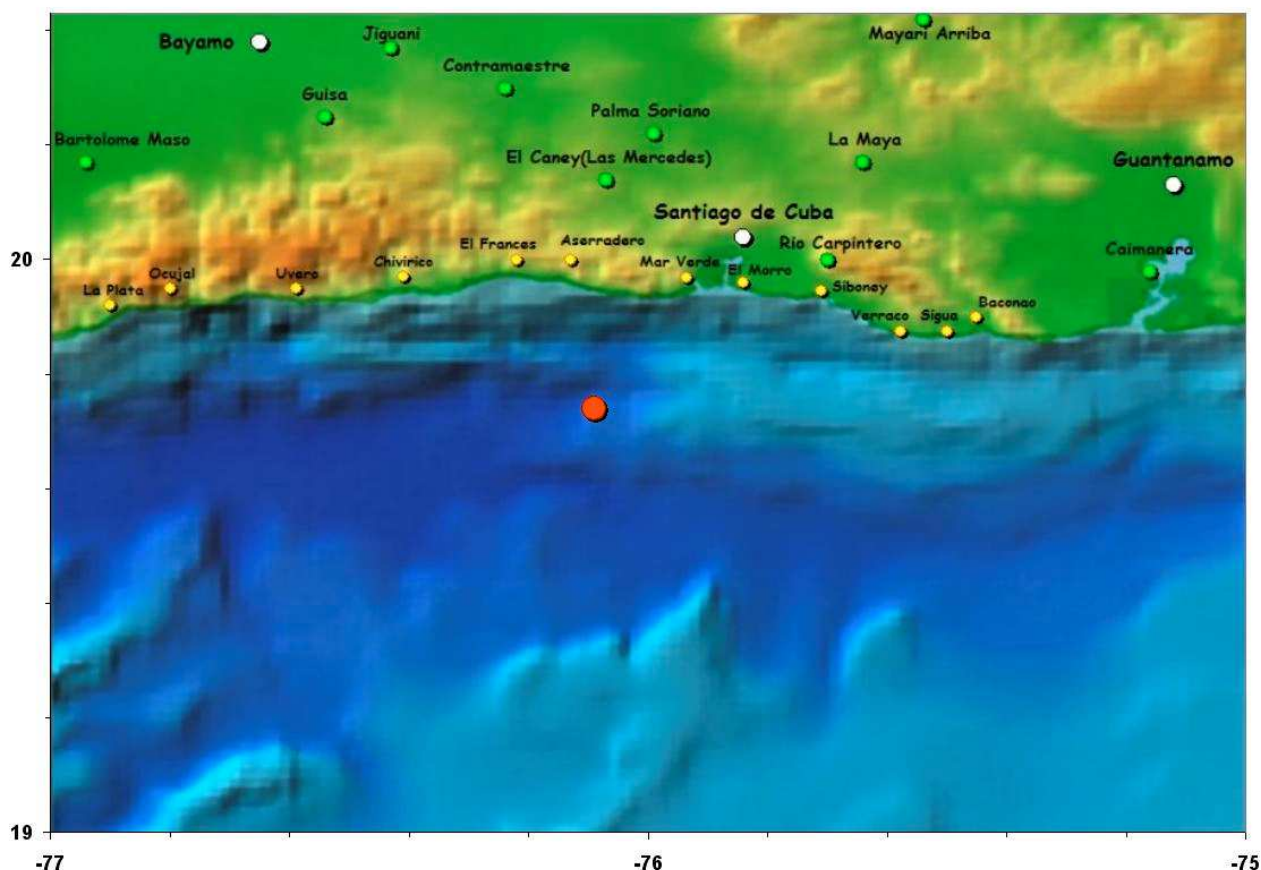

Este es el terremoto perceptibles número 29 del año 2016, y ha sido sentido en varias localidades de la ciudad de Santiago de Cuba y en el municipio de Bartolomé Masó en la provincia de Granma.

Se continua la vigilancia de esta actividad sísmica.

Hora de cierre 20:00 pm del 22 de Enero del 2016

Estación Central.
Servicio Sismológico Nacional de Cuba.
CENAIIS-CITMA.