

Santiago de Cuba, 18 de Enero de 2016.
"Año 58 de la Revolución".

BOLETÍN INFORMATIVO No. 15/2016

Se ha reportado como sentido el siguiente evento sísmico ubicado al suroeste de la ciudad de Santiago de Cuba, este es el número 21 perceptible desde el inicio de esta actividad sísmica anómala, iniciada el día 17 de enero a la 1:37 am.

Nro.	Hora UTC	Hora Local	Latitud Norte	Longitud Oeste	Profundidad	Magnitud
21	04:45	11:45PM	19.70	76.09	2	3.5

En el mapa se muestra el epicentro del mismo.

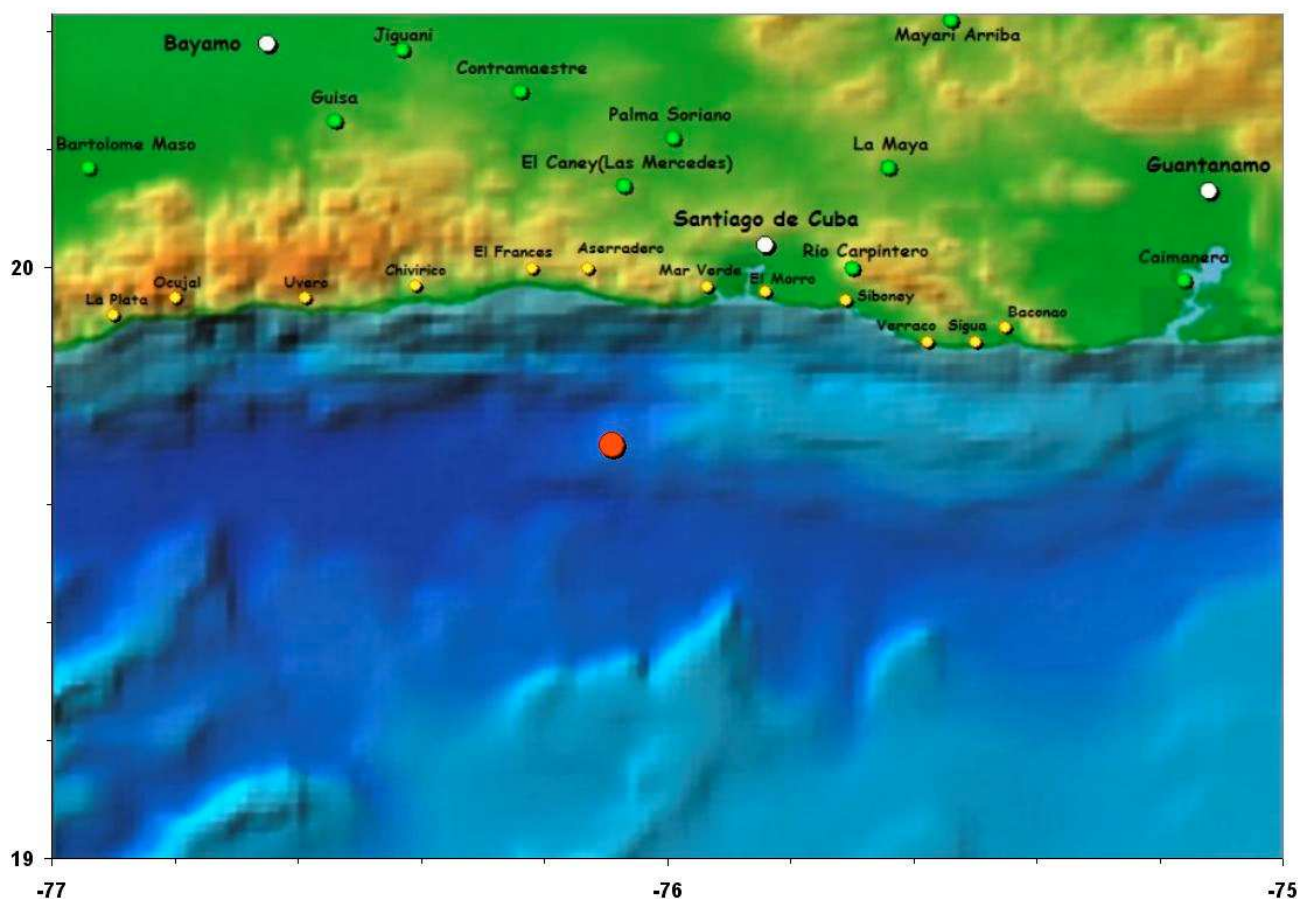

Este es el terremoto perceptible número 22 del año 2016 y ha sido sentido en el municipio de Palma Soriano y en varias localidades de la ciudad de Santiago de Cuba, así como en la localidad de Caimanera, provincia de Guantánamo.

Se continua la vigilancia de esta actividad sísmica.

Hora de cierre 11:55 pm del 18 de Enero del 2016

Estación Central.
Servicio Sismológico Nacional de Cuba.
CENAIIS-CITMA.