

Santiago de Cuba, 17 de Enero de 2016.
"Año 58 de la Revolución".

BOLETÍN INFORMATIVO No. 11/2016

En la última hora, se han localizado el siguiente evento perceptible localizado al suroeste de la ciudad de Santiago de Cuba.

Nro.	Hora UTC	Hora Local	Latitud Norte	Longitud Oeste	Profundidad	Magnitud
17	02:35	21:35	19.97	76.06	3	3.0

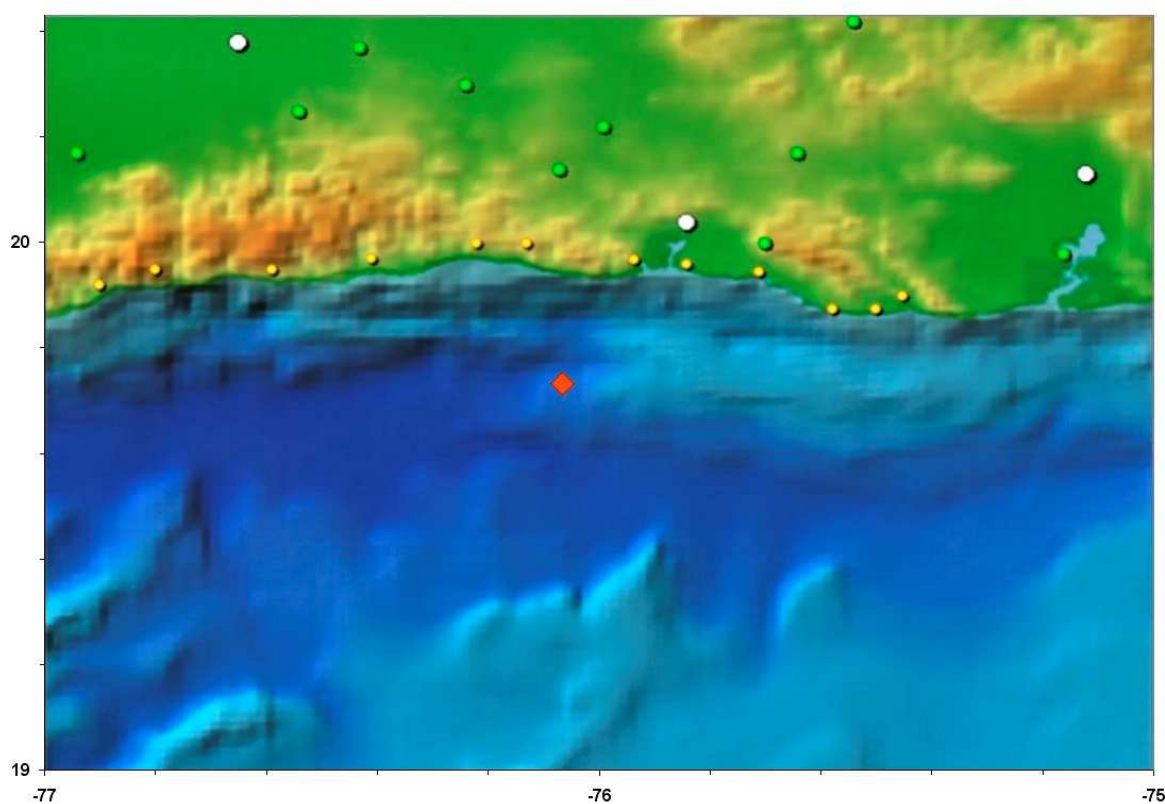

En el mapa se muestra el epicentro del mismo.

Este es el terremoto perceptible número 18 del año 2016 y ha sido sentido en las localidades de Palma Soriano, de 2 Palmas y la ciudad de Santiago, todas en la provincia de Santiago de Cuba. Se continúa la vigilancia de esta actividad sísmica.

Hora de cierre 09:50 pm del 17 de Enero del 2016

Estación Central.
Servicio Sismológico Nacional de Cuba.
CENAIIS-CITMA.