

Santiago de Cuba, 17 de Enero de 2016.  
"Año 58 de la Revolución".

### BOLETÍN INFORMATIVO No. 09/2016

En la última hora, se han localizado el siguiente evento perceptible localizado al suroeste de la ciudad de Santiago de Cuba.

Nro.	Hora UTC	Hora Local	Latitud Norte	Longitud Oeste	Profundidad	Magnitud
15	00:00	19:00	19.71	76.06	5	3.3

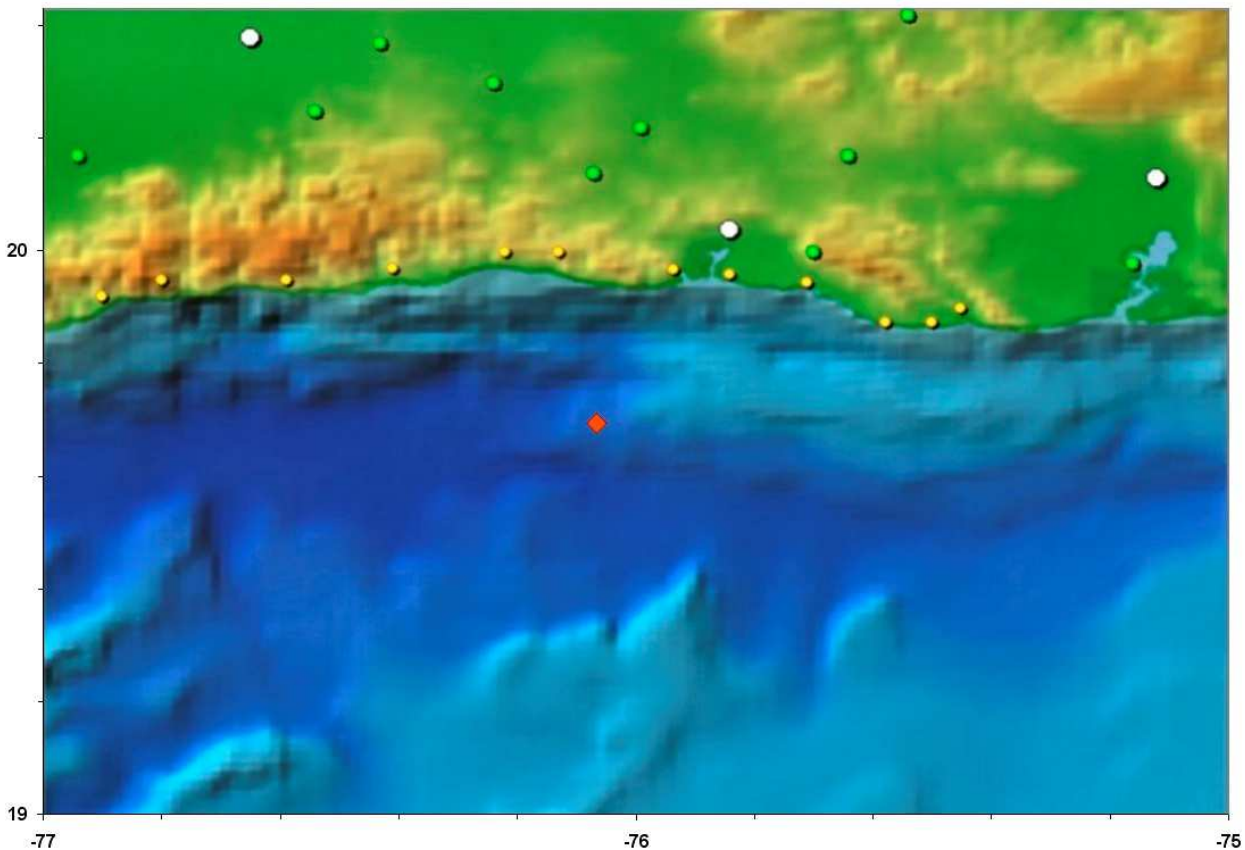

En el mapa se muestra el epicentro del mismo.

Este es el terremoto perceptible número 16 del año 2016 y ha sido sentido en la ciudad de Santiago de Cuba, en particular en Barrio Técnico, Terrazas, Agüero y Rajayoga. Se continúa la vigilancia de esta actividad sísmica.

Hora de cierre 07:30 pm del 17 de Enero del 2016

Estación Central.  
Servicio Sismológico Nacional de Cuba.  
CENAIIS-CITMA.