

Santiago de Cuba, 17 de Enero de 2016.
"Año 58 de la Revolución".

BOLETÍN INFORMATIVO No. 04/2016

En la ultima horas, se han localizado los siguientes eventos perceptibles, todos localizados al suroeste de la ciudad de Santiago de Cuba y sentidos en la provincia de Santiago de Cuba.

Nro.	Hora UTC	Hora Local	Latitud Norte	Longitud Oeste	Profundidad	Magnitud	Distancia a Stgo.
7	09:42	04:42	19.71	76.04	3	3.8	40
8	10:04	5:04	19.67	76.04	5	3.8	40

En el mapa se muestran los epicentro de los mismos.

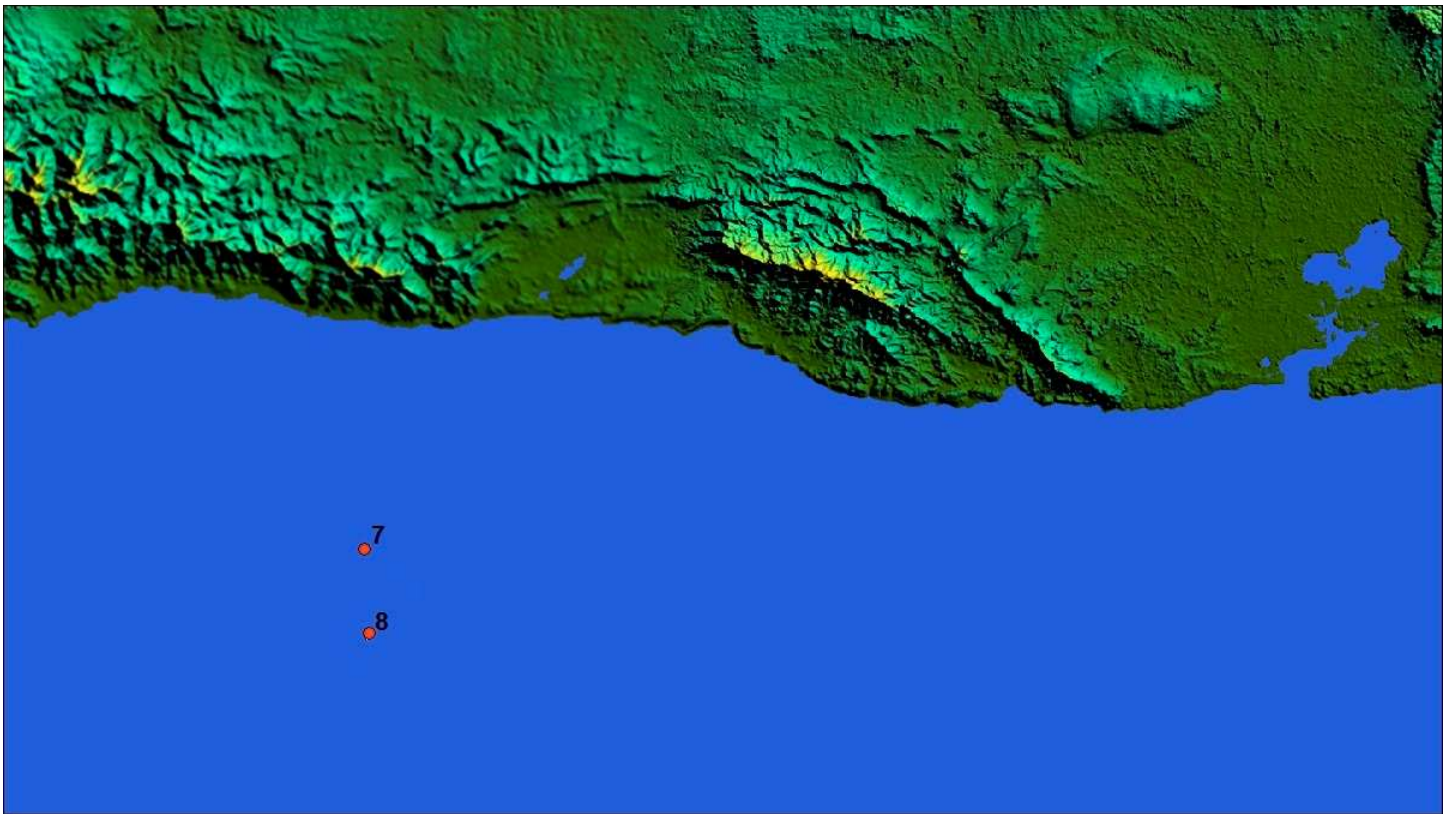

Estos son los terremotos perceptible número 8 y 9 del año 2016. Se ha registrado un numero importante de eventos en esa zona que es posible hayan sido sentidos por la poblacion pero aun no se tienen reportes de su perceptibilidad.

Hora de cierre 05:35 am del 17 de Enero del 2016

Estación Central.
Servicio Sismológico Nacional de Cuba.
CENAIIS-CITMA.