

Santiago de Cuba, 16 de Octubre de 2015.
"Año 57 de la Revolución".

BOLETÍN INFORMATIVO No. 15/2015

La red de estaciones del Servicio Sismológico Nacional Cubano registró un sismo reportado como perceptible el 16 de Octubre de 2015 a las 12:10 pm hora local (16:10:53 UTC), localizado en las coordenadas 19.79 de latitud norte y los -76.95 de longitud oeste, a 15,5 Km al sur-suroeste de La Plata (Municipio de Guamá, provincia de Santiago de Cuba), con una profundidad de 7.0 km y una magnitud de 2.7 en la escala Richter. En el mapa se muestra el epicentro del mismo.

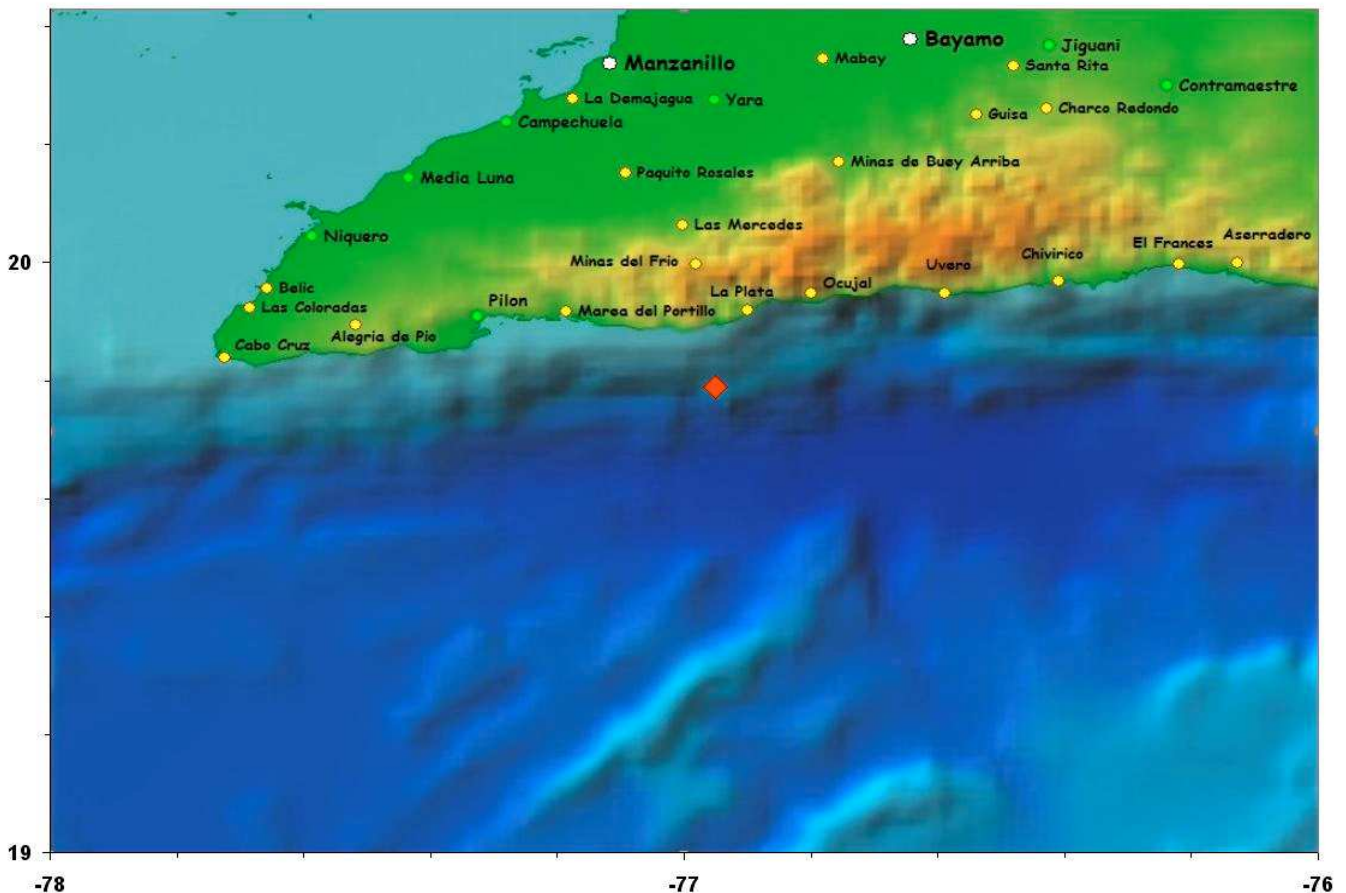

Hasta el momento de emitir este boletín informativo se han recibido reportes de perceptibilidad En Caney de Las Mercedes. Se continúa en la búsqueda de nuevos reportes de perceptibilidad.

Este es el terremoto perceptible número 15 del año 2015.

Hora de cierre 12:45 pm del 16 de Octubre 2015

Estación Central.
Servicio Sismológico Nacional de Cuba.
CENAI-CITMA.