

Santiago de Cuba, 22 de Septiembre de 2015.  
"Año 57 de la Revolución".

### BOLETÍN INFORMATIVO No. 12/2015

La red de estaciones del Servicio Sismológico Nacional Cubano registró un sismo reportado como perceptible el 22 de Septiembre de 2015 a las 11:00 am hora local (15:00:06 UTC), localizado en las coordenadas 19.93 de latitud norte y los -75.51 de longitud oeste, a 30.0 kilómetros al sur-sureste de Santiago de Cuba, provincia de Santiago de Cuba, con una profundidad de 36.0 km y una magnitud de 2.8 en la escala Richter. En el mapa se muestra el epicentro del mismo.

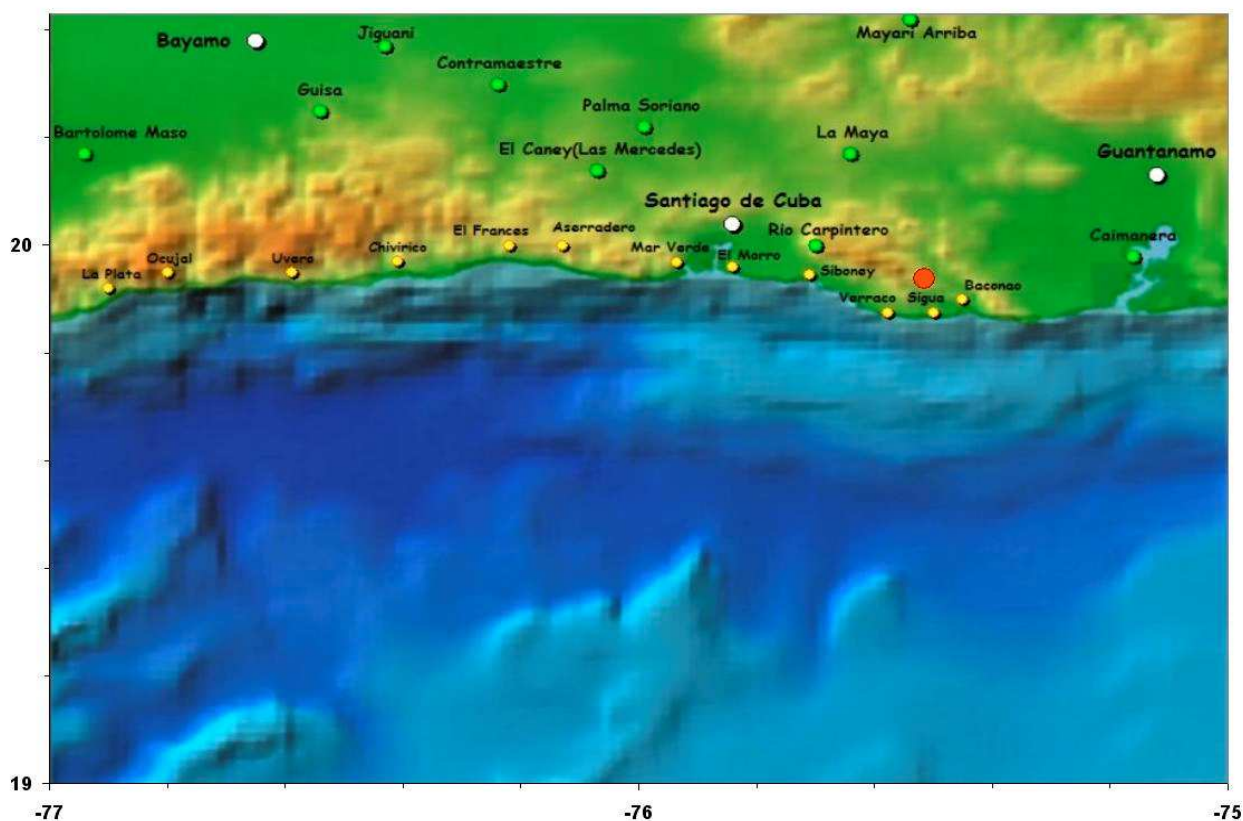

Hasta el momento de emitir este boletín informativo se han recibido reportes de perceptibilidad en el Reparto Versailles, El Caney y Aeropuerto Antonio Maceo en la provincia de Santiago de Cuba. Se continúa en la búsqueda de nuevos reportes de perceptibilidad.

Este es el terremoto perceptible número 12 del año 2015.

Hora de cierre 11:30 am del 22 de Septiembre 2015

Estación Central.  
Servicio Sismológico Nacional de Cuba.  
CENAIIS-CITMA.