

Santiago de Cuba, 25 de Agosto de 2015.
"Año 57 de la Revolución".

BOLETÍN INFORMATIVO No. 11/2015

La red de estaciones del Servicio Sismológico Nacional Cubano registró un sismo reportado como perceptible el 25 de agosto de 2015 a las 10:40 pm hora local (02:40:34 UTC), localizado en las coordenadas 19.87 de latitud norte y los -76.48 de longitud oeste, a 13.3 kilómetros al suroeste de Chivirico, provincia de Santiago de Cuba, con una profundidad de 5.0 km y una magnitud de 3.0 en la escala Richter. En el mapa se muestra el epicentro del mismo.

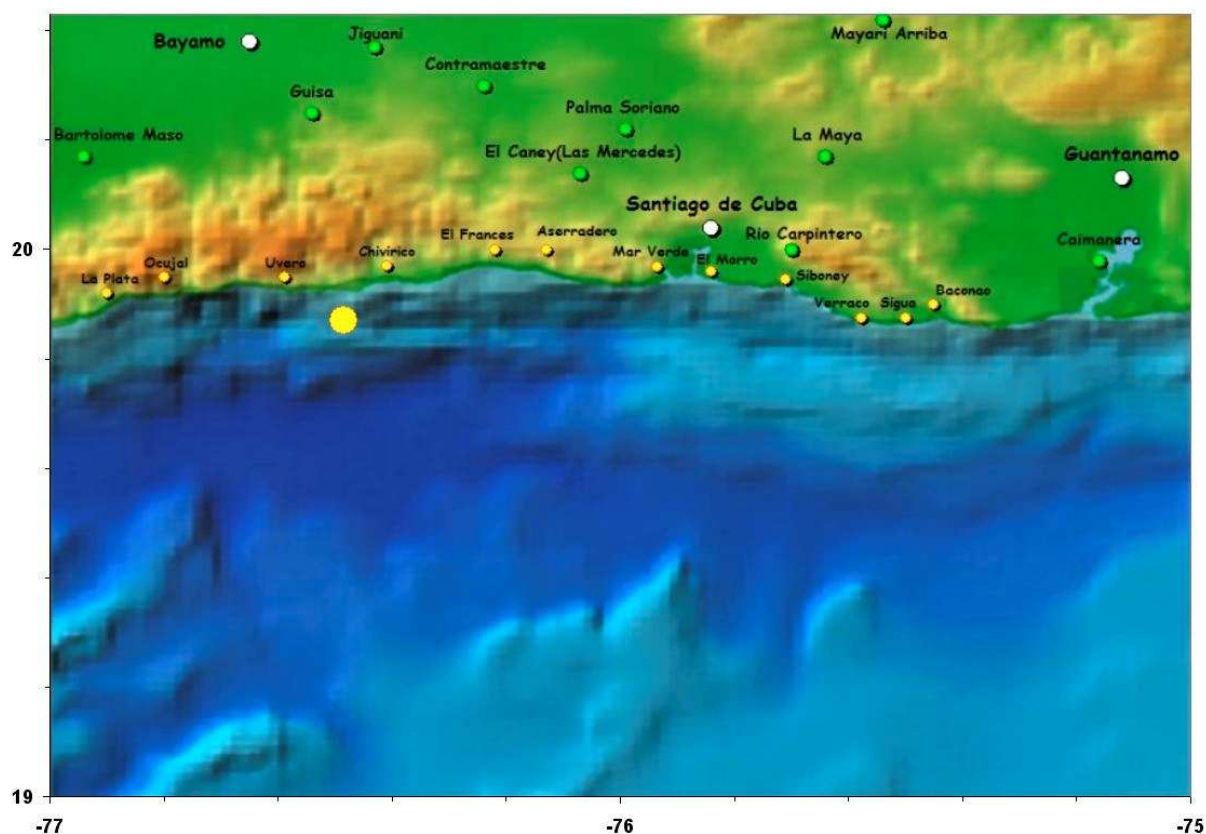

Hasta el momento de emitir este boletín informativo se han recibido reportes de perceptibilidad en Guisa, en la provincia de Granma. Se continúa en la búsqueda de nuevos reportes de perceptibilidad.

Este es el terremoto perceptible número 11 del año 2015.

Hora de cierre 11:20 pm del 25 de agosto 2015

Estación Central.
Servicio Sismológico Nacional de Cuba.
CENAIIS-CITMA.