

Santiago de Cuba, 16 de Agosto de 2015.
"Año 57 de la Revolución".

BOLETÍN INFORMATIVO No. 10/2015

La red de estaciones del Servicio Sísmológico Nacional Cubano registró un sismo reportado como perceptible el 16 de agosto del 2015 a las 07:47 am hora local (11:47:46 UTC), localizado en las coordenadas 23.231 de latitud norte y los -80.825 de longitud oeste, a 27 kilómetros al norte de Corralillo, provincia de Villa Clara, con una profundidad de 17.1 km y una magnitud de 4.2. En el mapa se muestra el epicentro del mismo.

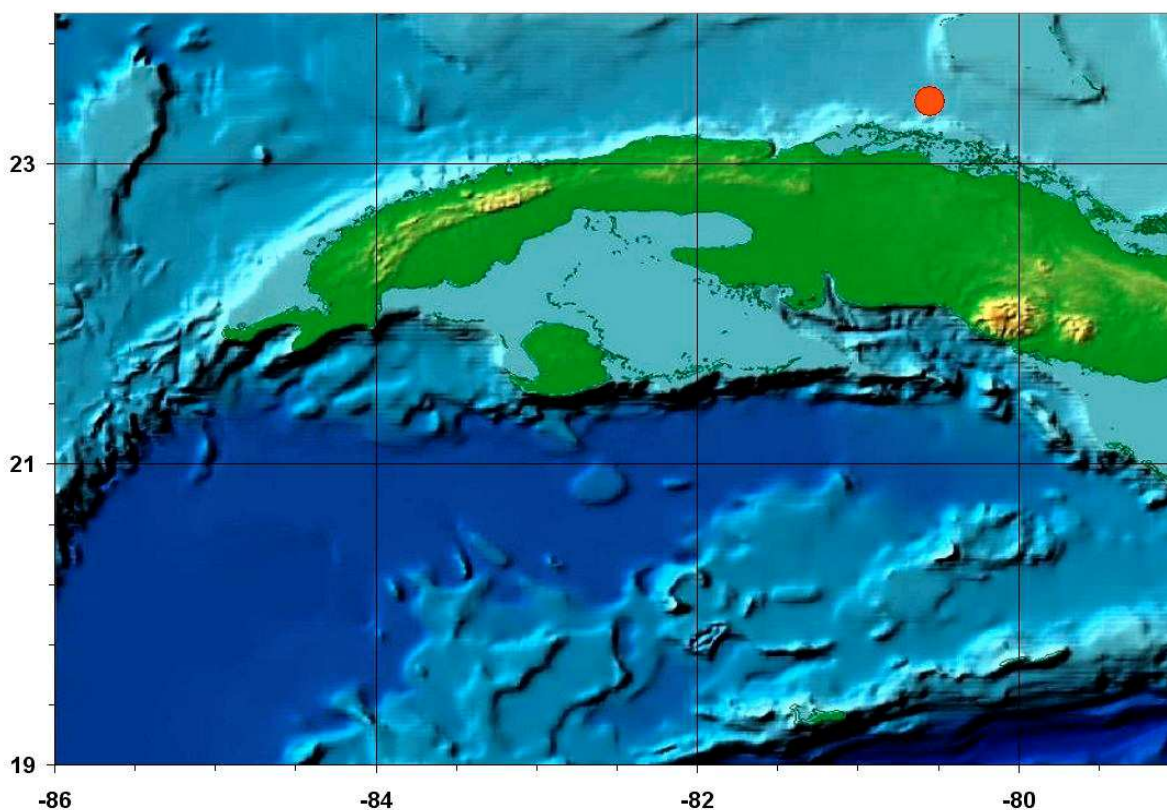

Los reportes de perceptibilidad fueron recibidos al día siguiente en las localidades de Motembo y Corralillo de la provincia de Villa Clara.

Este es el terremoto perceptible número 10 del año 2015.

Hora de cierre 8:30 am del 17 de agosto 2015

Estación Central
Servicio Sísmológico Nacional