

Santiago de Cuba, 19 de Agosto de 2015.  
"Año 57 de la Revolución".

### BOLETÍN INFORMATIVO No. 9/2015

La red de estaciones del Servicio Sismológico Nacional Cubano registró un sismo reportado como perceptible a las 01:24 am, hora local (05:24 UTC), localizado en las coordenadas 19.68 de latitud norte y los -75.37 de longitud oeste, a 22 kilómetros al sur de Playa Borracho, provincia de Guantánamo, con una profundidad de 50.0 km y una magnitud de 3.3 en la escala Richter. En el mapa se muestra el epicentro del mismo.

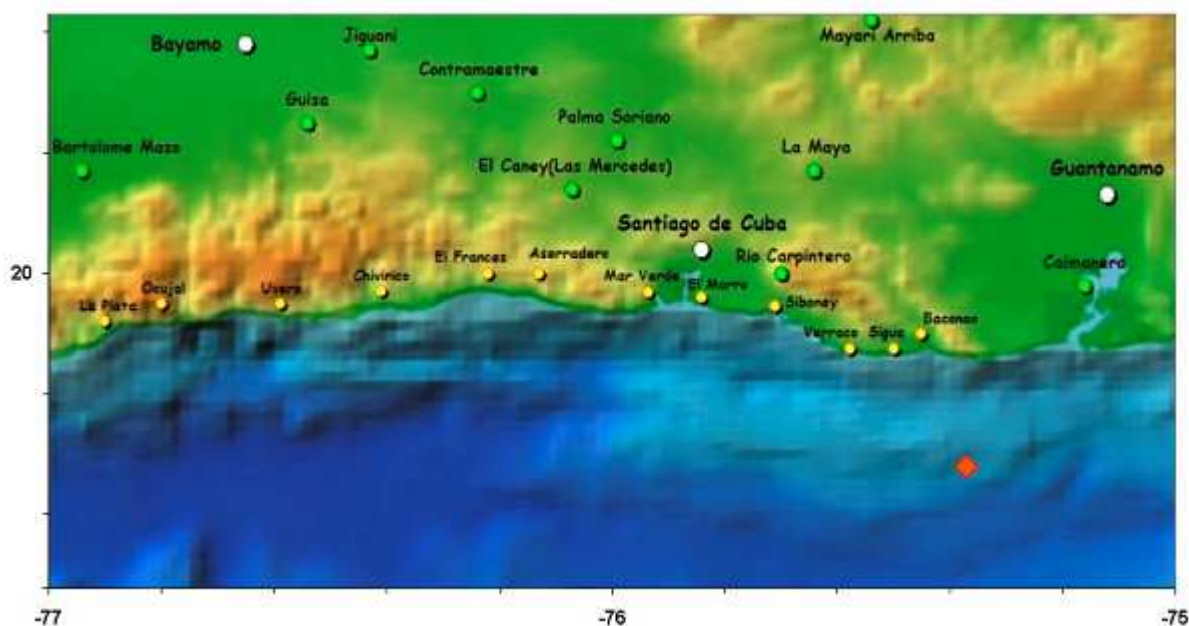

Hasta el momento de emitir este boletín informativo se han recibido reportes de perceptibilidad de diferentes sitios de la ciudad de Santiago de Cuba, en la provincia de Santiago de Cuba. Se continúa en la búsqueda de nuevos reportes de perceptibilidad.

Es necesario que cuando se brinde la información en la prensa se incluya el mapa, el sismo perceptible No. 8 fue publicado en la diferentes medios digitales con un mapa erróneo.

Este es el terremoto perceptible número 9 del año 2015.

Hora de cierre 1:40 am.

Estación Central.  
Servicio Sismológico Nacional de Cuba.  
CENAIIS-CITMA.