

Santiago de Cuba, 27 de Julio de 2015.
"Año 57 de la Revolución".

BOLETÍN INFORMATIVO No. 8/2015

La red de estaciones del Servicio Sismológico Nacional Cubano registró un sismo reportado como perceptible a las 08:50 pm, hora local (00:50 UTC), localizado en las coordenadas 19.94 de latitud norte y los -76.00 de longitud oeste, a 20 kilómetros al suroeste de Santiago de Cuba, provincia de Santiago de Cuba, con una profundidad de 5.0 km y una magnitud de 3.8 en la escala Richter. En el mapa se muestra el epicentro del mismo.

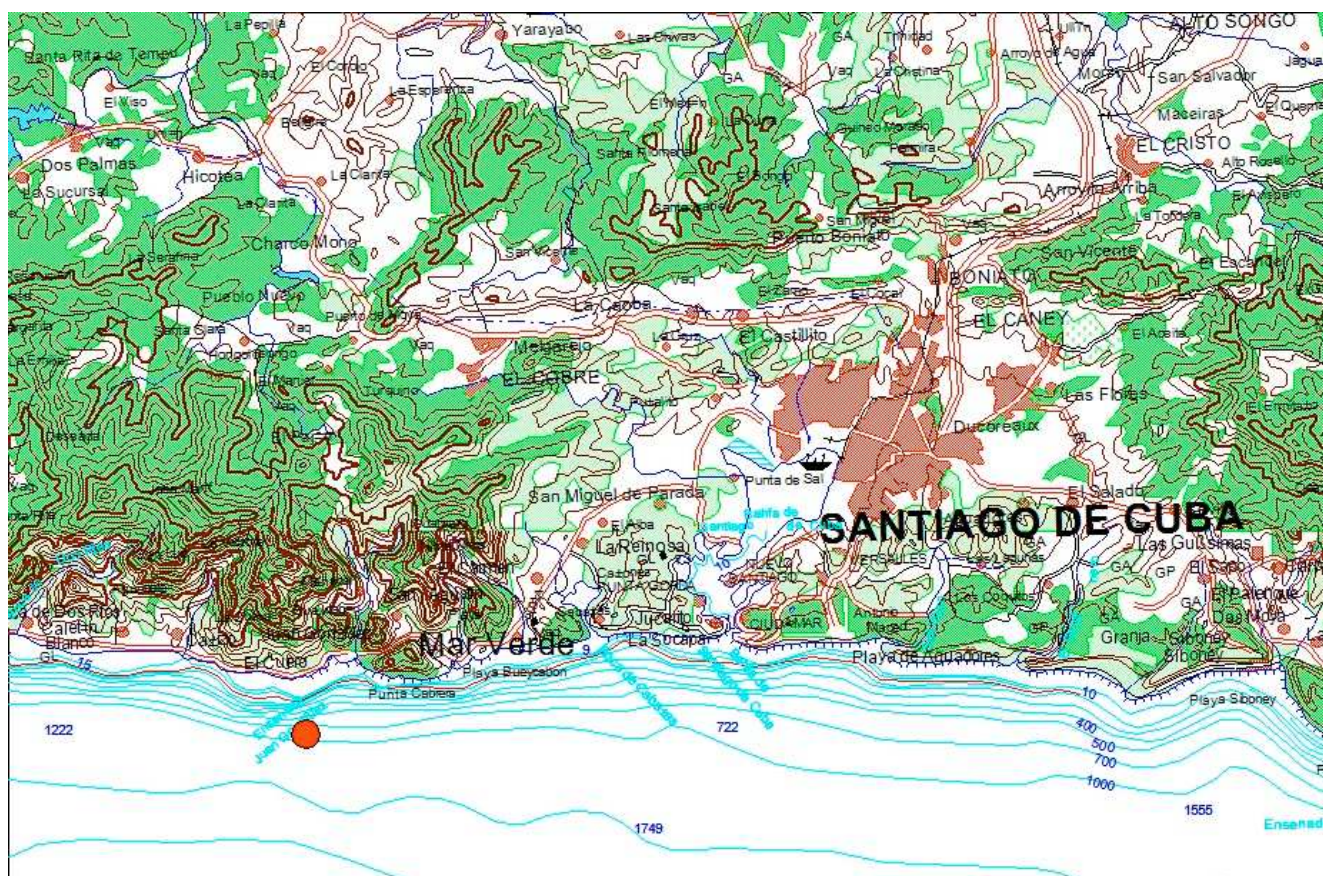

Hasta el momento de emitir este boletín informativo se han recibido reportes de perceptibilidad de las ciudades de Santiago de Cuba y Palma Soriano en la provincia de Santiago de Cuba. Se continúa en la búsqueda de nuevos reportes de perceptibilidad.

Este es el terremoto perceptible número 8 del año 2015.

Hora de cierre 9:30 pm.

Estación Central.
Servicio Sismológico Nacional de Cuba.
CENAI-CITMA.