

Santiago de Cuba, 6 de enero de 2015.
"Año 57 de la Revolución".

BOLETÍN INFORMATIVO No. 3/2015

A las 08: 08 am, hora local (13:08 UTC), la Red de Estaciones del Servicio Sismológico Nacional Cubano registró un sismo reportado como perceptible, localizado en las coordenadas 19.98 de Latitud Norte y los -75.91 de Longitud Oeste, a 9.1 km al SO de la ciudad de Santiago de Cuba, provincia de Santiago de Cuba, con una profundidad de 10.4 km y una magnitud de 3.2 en la escala Richter. En el mapa se muestra el epicentro del mismo.

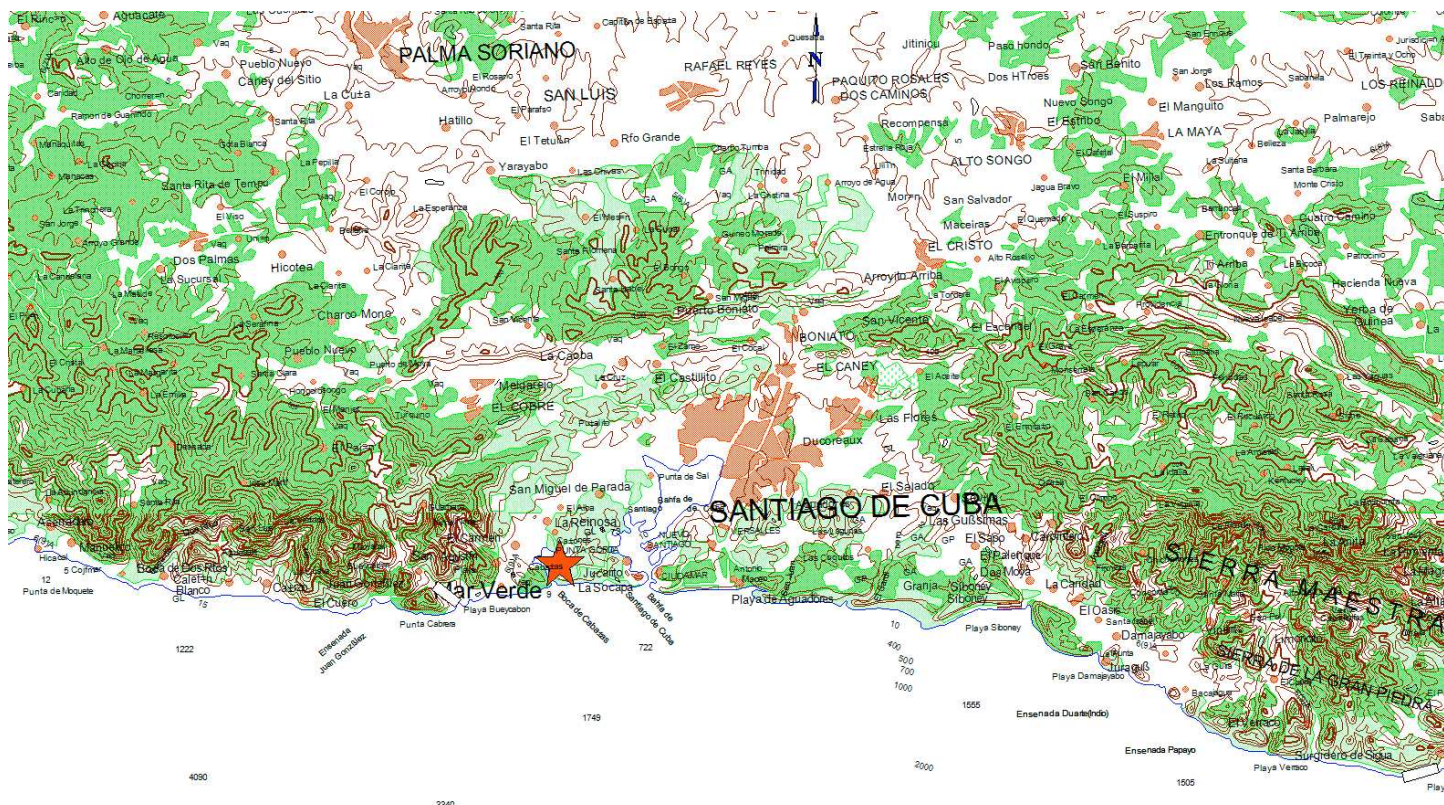

Hasta el momento de emitir este boletín informativo se han recibido reportes de perceptibilidad de la ciudad de Santiago de Cuba y la localidad de Mar Verde, en el municipio de Santiago de Cuba y de las localidades de Chivirico y Ocuja del Tuquino en el municipio de Guamá, en la provincia de Santiago de Cuba. No se reportan daños materiales ni humanos. Se continúa en la búsqueda de nuevos reportes de perceptibilidad.

Este es el terremoto perceptible número 3 del año 2015.

Hora de cierre 8:30 am.

Estación Central. Servicio Sismológico Nacional de Cuba, CENAI-CITMA.