

Santiago de Cuba, 13 de Noviembre de 2014.
"Año 56 de la Revolución".

BOLETÍN INFORMATIVO No. 19/2014

A las 05: 50 pm ,hora local (22:50 UTC), la Red de Estaciones del Servicio Sismológico Nacional Cubano registró un sismo reportado como perceptible, localizado en las coordenadas 19.73 de Latitud Norte y los -76.31 de Longitud Oeste, a 28.5 km al sursureste de Chivirico, provincia de Santiago de Cuba, con una profundidad de 5.0 km y una magnitud de 3.3 en la escala Richter. En el mapa se muestra el epicentro del mismo.

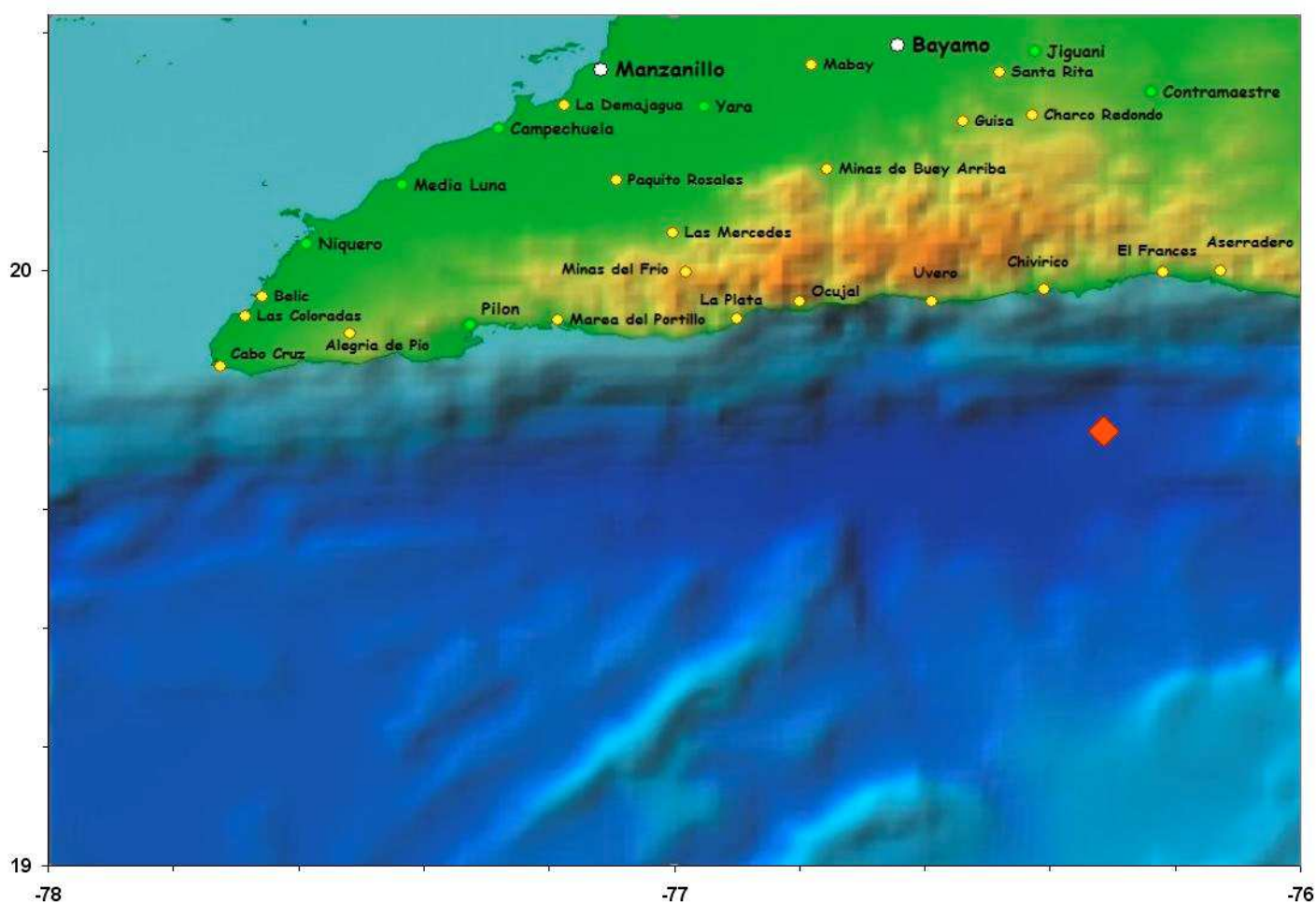

Se han recibido reportes de perceptibilidad en el municipio Santiago de Cuba y Guamá en la provincia Santiago de Cuba. No se reportan daños materiales ni humanos. Se continúa en la búsqueda de nuevos reportes de perceptibilidad.

Estos es el terremoto perceptible número 20 del año 2014.

Hora de cierre 6:30 pm.

Estación Central. Servicio Sismológico Nacional de Cuba
CENAIIS-CITMA.