

Santiago de Cuba, 22 de Marzo de 2010.  
"Año 52 de la Revolución"

## BOLETIN INFORMATIVO No. 26/2010

Siendo las 09:15 AM hora local, (13:15 hora UTC) la Red de Estaciones del Servicio Sismológico Nacional cubano registró un sismo perceptible localizado en las coordenadas 19.69 Latitud Norte y los 75.50 Longitud Oeste a 20 Km al Sur de Playa Cazonal en Santiago de Cuba, con una profundidad de 30.0 Km y una magnitud de 2.8 en la escala de Richter.

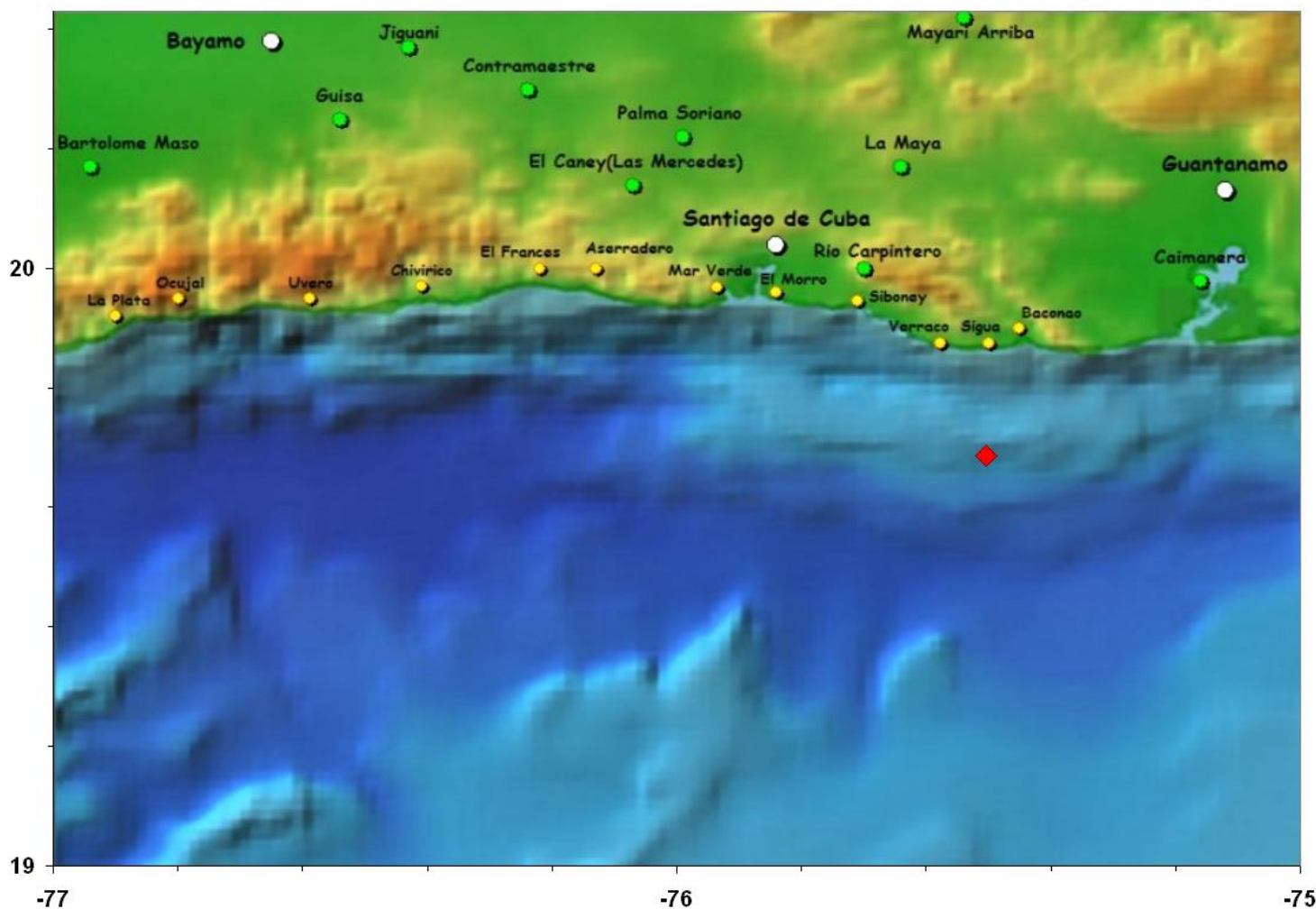

Hasta el momento se tienen reporte de perceptibilidad en la Provincia de Santiago de Cuba y Guantánamo.

El Servicio Sismológico Nacional continúa en la búsqueda de reportes de perceptibilidad del mismo. De acuerdo a la información recibida hasta el momento, la Intensidad Máxima reportada en Santiago de Cuba es de III en la escala EMS.

Este es el terremoto perceptible número 20 del año 2010

Especialistas del Centro Nacional de Investigaciones Sismológicas de Cuba, trabajan en el procesamiento de información relacionada con el mismo.

Hora de cierre 10:01 am.  
22 de Marzo de 2010.

Estación Central  
Servicio Sismológico Nacional de Cuba  
CENAIIS-CITMA