

Santiago de Cuba, 23 de febrero de 2010.
"Año 51 de la Revolución"

NOTA INFORMATIVA No. 10/2010

Siendo las 5:59 AM hora local del 23 de febrero de 2010, (10:59:08.1 hora UTC) la Red de Estaciones Sismológicas de Cuba registró un sismo perceptible localizado en las coordenadas 19.88 Latitud Norte y los 75.96 Longitud Oeste a 10.0 km al Sur de Mar Verde, con una profundidad de 10.0 Km. y una magnitud de 3.3 grados en la escala de Richter.

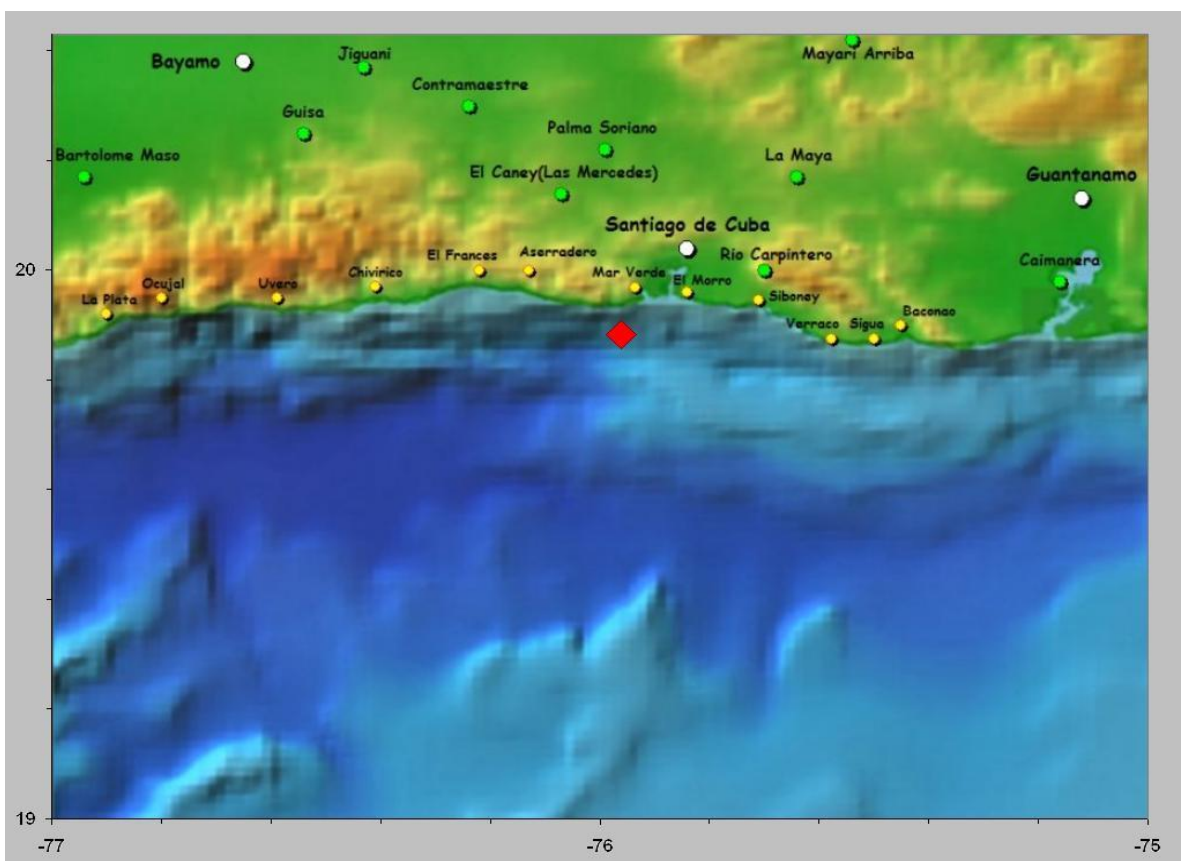

Hasta el momento se tienen reportes de perceptibilidad en la provincia Santiago de Cuba en los cuatro distritos de la ciudad, poblado El Cobre, Mar Verde, Aeropuerto Internacional Antonio Maceo, Barrio Técnico; así como en el municipio Jiguaní de la provincia Granma. El Servicio Sismológico Nacional continúa en la búsqueda de reportes de perceptibilidad del mismo. De acuerdo a la información recibida hasta el momento, la intensidad sísmica en la ciudad de Santiago de Cuba es de III-IV grados en la escala EMS. Este es el terremoto perceptible número 6 del año 2010.

Hasta este momento se han registrado 20 réplicas en la zona epicentral.

Especialistas del Centro Nacional de Investigaciones Sismológicas de Cuba, trabajan en el procesamiento de información relacionada con el mismo.

Hora de cierre 7:00 pm.
23 de febrero de 2010.

Estación Central
Servicio Sismológico Nacional de Cuba
CENAI-CITMA